

INVENTÁRIO DE ESTOQUE

Caso necessite de auxílio ou tenha dúvidas sobre as funcionalidades aqui apresentadas, entre em contato com a nossa central de treinamento através do e-mail: treinamento@raffinato.inf.br

Caminho: Menu Web → Estoque → Manutenção → Inventário de estoque



Clique sobre o botão indicado na imagem para inserir um novo registro, ou aperte a tecla **INSERT** do teclado:

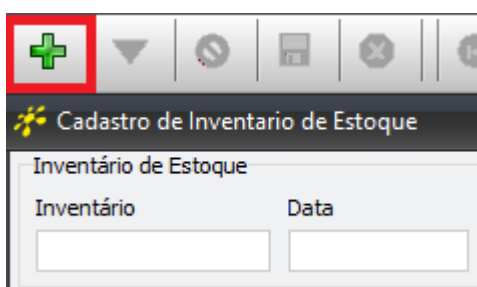

Para iniciar o processo de inventário, é necessário informar ao sistema quais os produtos serão inventariados. Para isso, podemos utilizar os seguintes filtros para facilitar na busca pelos produtos desejados:

Tipo Inventário
Produtos

O filtro por **Tipo Inventário** permite ao usuário filtrar pelas seguintes opções: Produtos, Agrupamento ou Setor de Estoque. Para trabalhar essa última opção é necessário

que o estoque esteja configurado para setorização.

Filtro Dinâmico:

O mesmo vale para os outros dois filtros.

O **Filtro Dinâmico** permite pesquisar todos os produtos da seleção atual, ou seja, se um filtro no agrupamento A estiver ativo, somente irá pesquisar neste agrupamento, e

Produtos Ativos Produtos Estoque Negativo

O filtro de **Produtos Ativos** faz com que os produtos que não estejam marcados como ativos não apareçam para seleção. O filtro de **Produtos Estoque Negativo** por sua vez faz com que sejam exibidos **apenas** os produtos que estão naquele momento negativados.

O filtro de **Produtos Ativos** faz com que os produtos que não estejam marcados como

Para selecionar os produtos que serão inventariados é preciso clicar na grid de produtos na coluna indicada na imagem abaixo:

	Código	Produto	Agrupamento	Un	Qty Estoque	Qty Inventariada
<input checked="" type="checkbox"/>	69	A MODA DA CASA	Sabores de Pizzas	KG	0,0000	0,0000
<input type="checkbox"/>	96	A MODA DO CHEFE	Sabores de Pizzas	KG	5,000,0000	0,0000
<input checked="" type="checkbox"/>	70	A MODA DO PIZZAIOLO	Sabores de Pizzas	KG	0,0000	0,0000
<input type="checkbox"/>	60	Abacaxi	Enlatados	KG	0,0000	0,0000
<input type="checkbox"/>	105	ABACAXI	Sabores de Pizzas	KG	0,0000	0,0000
<input checked="" type="checkbox"/>	198	Açucar	Cereais	KG	1,0000	0,0000
<input type="checkbox"/>	11	Agua com gás	Aguas	UN	-189,0000	0,0000
<input checked="" type="checkbox"/>	196	Agua Sanitari	Higiene e Limpeza	LT	0,0000	0,0000
<input type="checkbox"/>	10	Agua sem gás	Aguas	UN	-92,0450	0,0000

Após realizar a seleção dos produtos, salve o registro através do botão indicado na imagem abaixo:

Cadastro de Inventario de Estoque Salvar registro

Note que agora o inventário está com **Status Atual** de congelado e que na *grid* são exibidos apenas os produtos que foram selecionados. Para continuar, clique sobre o botão indicado para editar o inventário novamente.

Cadastro de Inventario de Estoque

Inventário	Data	Hora	Status Atual
2016/01/053	13/01/2016	16:53:04	Congelado

Tipo Inventário: Produtos

O status indica ao sistema que todos os produtos que estão neste inventário não devem sofrer nenhuma alteração **imediate** até que o inventário em que ele está presente seja finalizado. Isso significa que todas as transações de entrada e saída desse produto só serão contabilizadas após a finalização do inventário em questão.

O próximo passo na inventariação consiste em informar o sistema as quantidades de produtos que ele deve assumir para os produtos que estão sendo inventariados. Este valor deve ser informado na coluna **Qtd Inventariada** que está apontada na imagem a seguir:

Produtos Ativos Produtos Estoque Negativo

Produtos

	Código	Produto	Agrupamento	Un	Qtd Estoque	Qtd Inventariada
<input checked="" type="checkbox"/>	69	A MODA DA CASA	Sabores de Pizzas	KG	0,0000	0,0000
<input checked="" type="checkbox"/>	70	A MODA DO PIZZAIOLO	Sabores de Pizzas	KG	0,0000	0,0000
<input checked="" type="checkbox"/>	198	Açucar	Cereais	KG	1,0000	0,0000
<input checked="" type="checkbox"/>	196	Agua Sanitari	Higiene e Limpeza	LT	0,0000	0,0000

Para facilitar no processo de contagem, o sistema possibilita ao usuário estar realizando a impressão de um **Relatório de Contagem**, que pode ser acessado na parte inferior da tela no botão abaixo:

Confirmação

Contagem Cega

O relatório gerado segue este formato:



Empresa: Raffinato's
Demonstração
CNPJ: 08.234.944/0001-35

Relatório Inventário de Estoque

A Partir de 13/01/2016

Até 13/01/2016

Filial: Bar e Pizzaria

Inventário	Data	Hora	Usuário	Status Atual	Setor Estoque	
2016/01/053	13/01/2016	16:53:04	1	Congelado	Setor79	
Código	Nome Produto	Agrupamento	Un.	Qtd. Est.	Qtd. Invent.	Quantidade
69	A MODA DA CASA	Sabores de Pizzas	KG	0,000	0,000	_____
70	A MODA DO PIZZAIOLO	Sabores de Pizzas	KG	0,000	0,000	_____
198	Açucar	Cereais	KG	1,000	0,000	_____
196	Agua Sanitari	Higiene e Limpeza	LT	0,000	0,000	_____

Caso o usuário deseje, é possível imprimir um relatório de contagem cego. Para isto, marque a opção de **Contagem Cega** e gere novamente o relatório:

Confirmação

Contagem Cega

O relatório então sairá neste formato:



Empresa: Raffinato's
Demonstração
CNPJ: 08.234.944/0001-35

Relatório Inventário de Estoque

A Partir de 13/01/2016 Até 13/01/2016

Filial: Bar e Pizzaria

Inventário	Data	Hora	Usuário	Status Atual	Setor Estoque	
2016/01/053	13/01/2016	16:53:04	1	Congelado	Setor79	
Código	Nome Produto	Agrupamento	Un.	Qtd. Est.	Qtd. Invent.	Quantidade
69	A MODA DA CASA	Sabores de Pizzas	KG	0.000	0,000	_____
70	A MODA DO PIZZAIOLO	Sabores de Pizzas	KG	0.000	0,000	_____
198	Açúcar	Cereais	KG	0.000	0,000	_____
196	Agua Sanitari	Higiene e Limpeza	LT	0.000	0,000	_____

Note que o Produto Açúcar de código 198 que antes mostrada como **Qtd. Est. 1**, agora aparece com valor 0.

Após realizar a contagem, preencha a coluna **Qtd Inventariada** com a quantidade encontrada.

+	Código	Produto	Agrupamento	Un	Qtd Estoque	Qtd Inventariada
<input checked="" type="checkbox"/>	69	A MODA DA CASA	Sabores de Pizzas	KG	0,0000	0,0000
<input checked="" type="checkbox"/>	70	A MODA DO PIZZAIOLO	Sabores de Pizzas	KG	0,0000	0,0000
<input checked="" type="checkbox"/>	198	Açúcar	Cereais	KG	1,0000	0,0000
<input checked="" type="checkbox"/>	196	Agua Sanitari	Higiene e Limpeza	LT	0,0000	0,0000

Em seguida, clique sobre o botão de confirmar para confirmar a contagem:

Confirmação

Contagem Cega

Confirmar Cancelar Finalizar Relatório Contagem Abrir Modelo Gravar Modelo

Confirme a contagem:

Raffinato 3.4.12.10

Tem certeza que deseja Confirmar este Inventário de Estoque?

Sim Não

Para finalizar, edite novamente o inventário através do botão mostrado na imagem, observando que agora o **Status Atual** do inventário é: Aguardando Finalização.

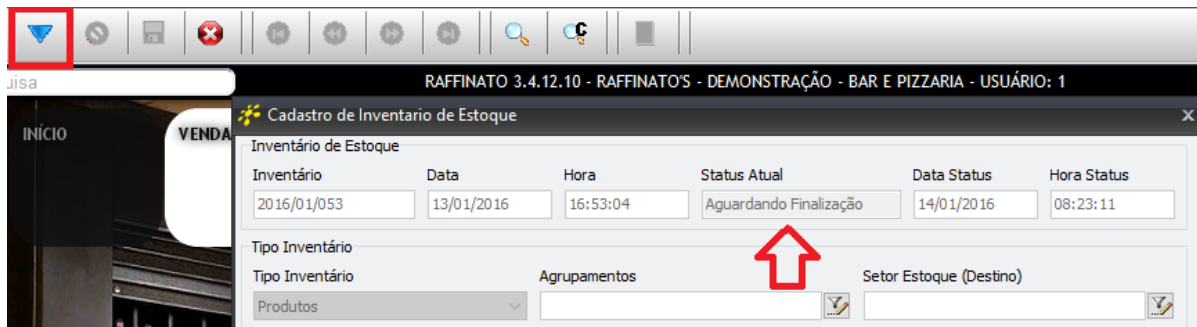

Agora com o Inventário em edição, clique sobre o botão **Finalizar** e pronto, o inventário estará confirmado. Neste momento o sistema irá assumir as novas quantidades para os produtos inventariados, além de descongelar o estoque, ou seja, todas as entradas e vendas do período serão contabilizadas agora:

